

**Varsel om oppstart av planarbeid
for Meraftasåsen steinbrudd og deponi,
gnr/bnr 63/1 og 63/3,
Melhus kommune**

I samsvar med plan- og bygningsloven § 12-8, blir det med dette varslet oppstart av privat reguleringsplanforslag for deler av eiendommene gnr/bnr 63/1 og 63/3 i Melhus kommune.

Tiltakshaver: Koren Sprengningsservice AS

Plankonsulent: Pro Invenia AS

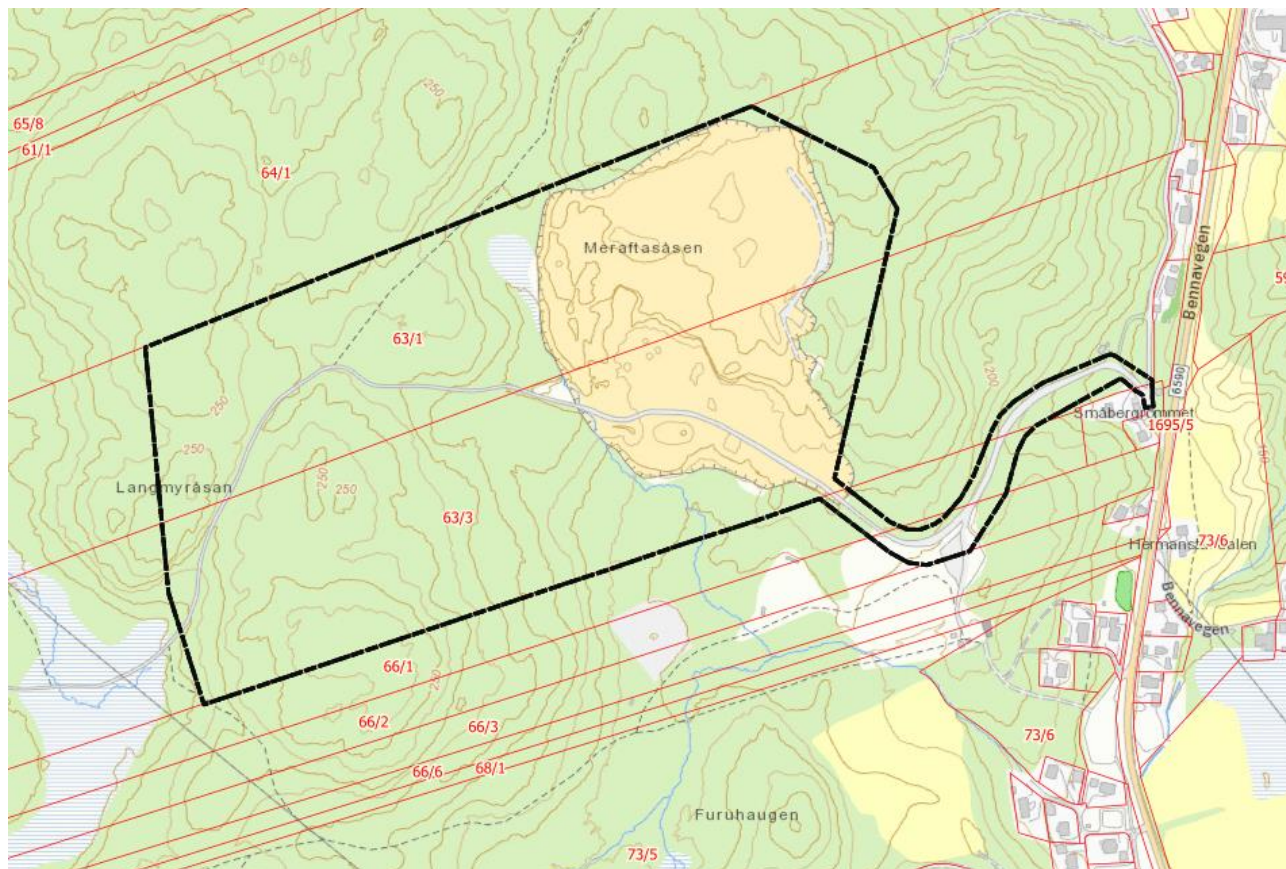

Figur: Planavgrænsning



Bakgrunn og formål med reguleringsplanen

Formålet med reguleringsplanen er å utvide Meraftasåsen steinbrudd, som er et eksisterende steinbrudd. Det er også ønskelig å sette av deler av område til deponi for rene masser i tilknytning til steinbruddet. Med rene masser menes rene naturlige masser, inkludert stubber, ren beton og tegl.

Planområdet er i kommuneplanens arealdel avsatt til råstoffutvinning, LNFR og idrettsanlegg.

Oppstartsmøte og KU-vurdering

Det er krav om konsekvensutredning med planprogram for denne planen, jf. Forskrift om konsekvensutredning. Det er utarbeidet forslag til planprogram. Både forslag til planprogram og referat fra oppstartsmøtet ligger vedlagt.

Merknader til varselet/tiltaket

Merknader/kommentarer til varslet kan sendes til:

Pro Invenia AS, Vestre Rosten 78, 7075 Tiller eller
e-post; post@proinvenia.no, evt. direkte til undertegnede; reidun.bjerke.sveen@proinvenia.no

Frist for å komme med merknader er satt til **21.02.2020**.

Videre saksgang

Etter at merknadsfristen har gått ut, vil forslag til planprogram sendes til kommunen for behandling i formannskapet. Når planprogrammet er fastsatt vil selve planforslaget bli utarbeidet og deretter bli sendt til Melhus kommune for saksbehandling.

Etter førstegangsbehandling i kommunen blir planen lagt ut til offentlig ettersyn. Det vil da bli anledning til å komme med merknader og innsigelser til planforslaget før videre politisk behandling.

Ta kontakt med Pro Invenia AS v/undertegnede for nærmere informasjon om planarbeidet. Mer informasjon, inkl. forslag til planprogram, er også tilgjengelig på vår hjemmeside, www.proinvenia.no.

Med vennlig hilsen

Reidun Bjerke Sveen

Arealplanlegger

Pro Invenia AS

Mob: 93 20 42 21

reidun.bjerke.sveen@proinvenia.no

Vedlegg:

- Oversiktskart
- Kart med planavgrensning
- Forslag til planprogram



- Referat fra oppstartsmøte